

Hierarchie ————— Interaktion

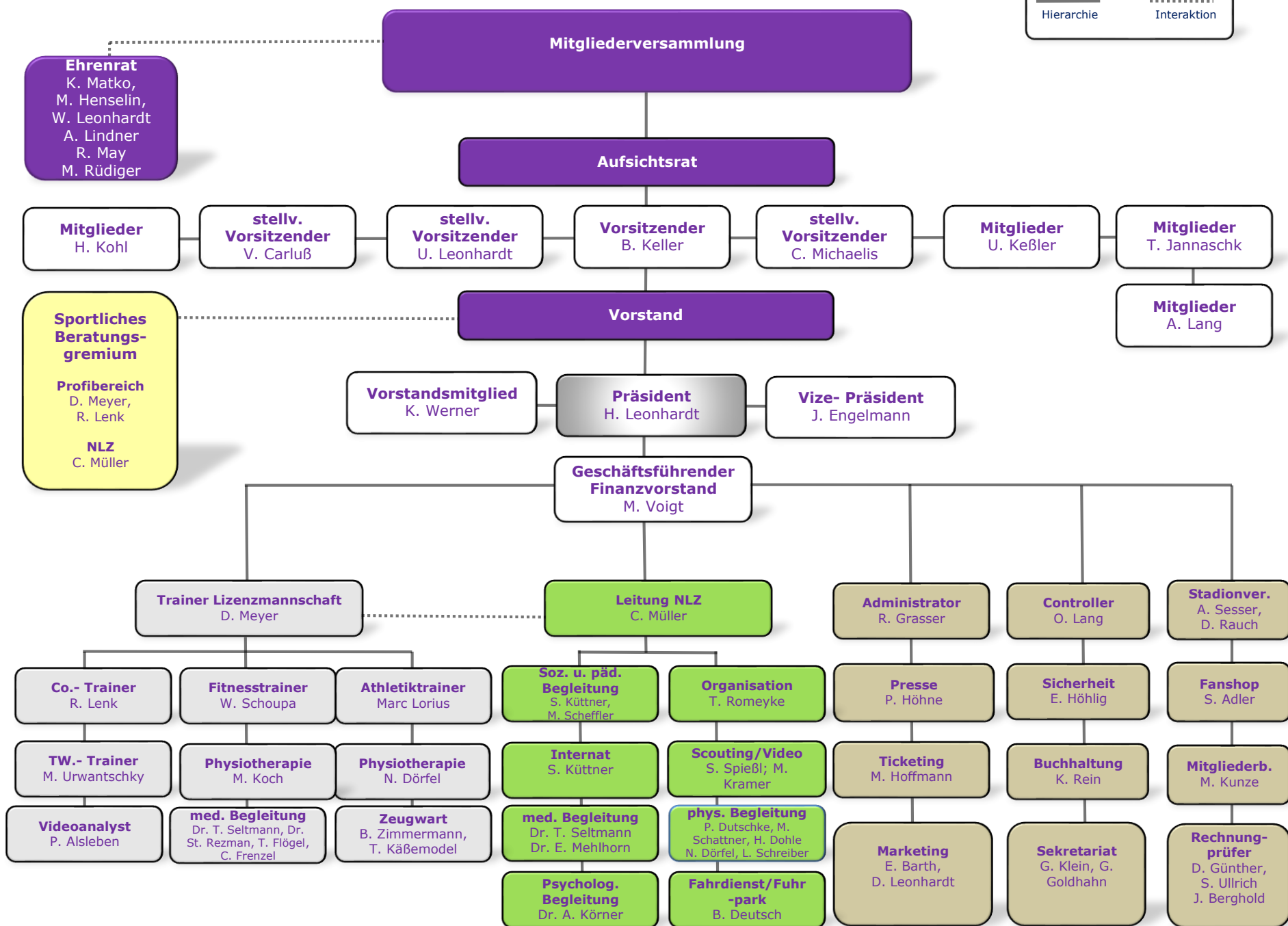

Ehrenrat
 K. Matko,
 M. Henselin,
 W. Leonhardt
 A. Lindner
 R. May
 M. Rüdiger

**Sportliches
 Beratungsgremium**
Profibereich
 D. Meyer,
 R. Lenk
NLZ
 C. Müller

Mitglieder H. Kohl

stellv. Vorsitzender V. Carluß

stellv. Vorsitzender U. Leonhardt

Vorsitzender B. Keller

stellv. Vorsitzender C. Michaelis

Mitglieder U. Keßler

Mitglieder T. Jannaschk

Vorstand

Vorstandsmitglied K. Werner

Präsident H. Leonhardt

Vize-Präsident J. Engelmann

Mitglieder A. Lang

Geschäftsführender Finanzvorstand M. Voigt

Trainer Lizenzmannschaft D. Meyer

Leitung NLZ C. Müller

Administrator R. Grasser

Controller O. Lang

Stadionver. A. Sesser, D. Rauch

Co.-Trainer R. Lenk

Fitnesstrainer W. Schoupa

Athletiktrainer Marc Lorius

Soz. u. päd. Begleitung S. Küttner, M. Scheffler

Organisation T. Romeyke

Presse P. Höhne

Sicherheit E. Höhlig

Fanshop S. Adler

TW.-Trainer M. Urwantschky

Physiotherapie M. Koch

Physiotherapie N. Dörfel

Internat S. Küttner

Scouting/Video S. Spießl; M. Kramer

Ticketing M. Hoffmann

Buchhaltung K. Rein

Mitgliederb. M. Kunze

Videoanalyst P. Alsleben

med. Begleitung Dr. T. Seltmann, Dr. St. Rezman, T. Flögel, C. Frenzel

Zeugwart B. Zimmermann, T. Käbemodel

med. Begleitung Dr. T. Seltmann, Dr. E. Mehlhorn

phys. Begleitung P. Dutschke, M. Schattner, H. Dohle, N. Dörfel, L. Schreiber

Marketing E. Barth, D. Leonhardt

Sekretariat G. Klein, G. Goldhahn

Rechnungsprüfer D. Günther, S. Ullrich, J. Berghold

Psycholog. Begleitung Dr. A. Körner

Fahrdienst/Fuhr-park B. Deutsch