Allgemeinverfügung zum Fußballspiel FC Erzgebirge Aue – FC Energie Cottbus
am 22.02.2026

POLIZEIDIREKTION CHEMNITZ

POLIZEI Sachsen

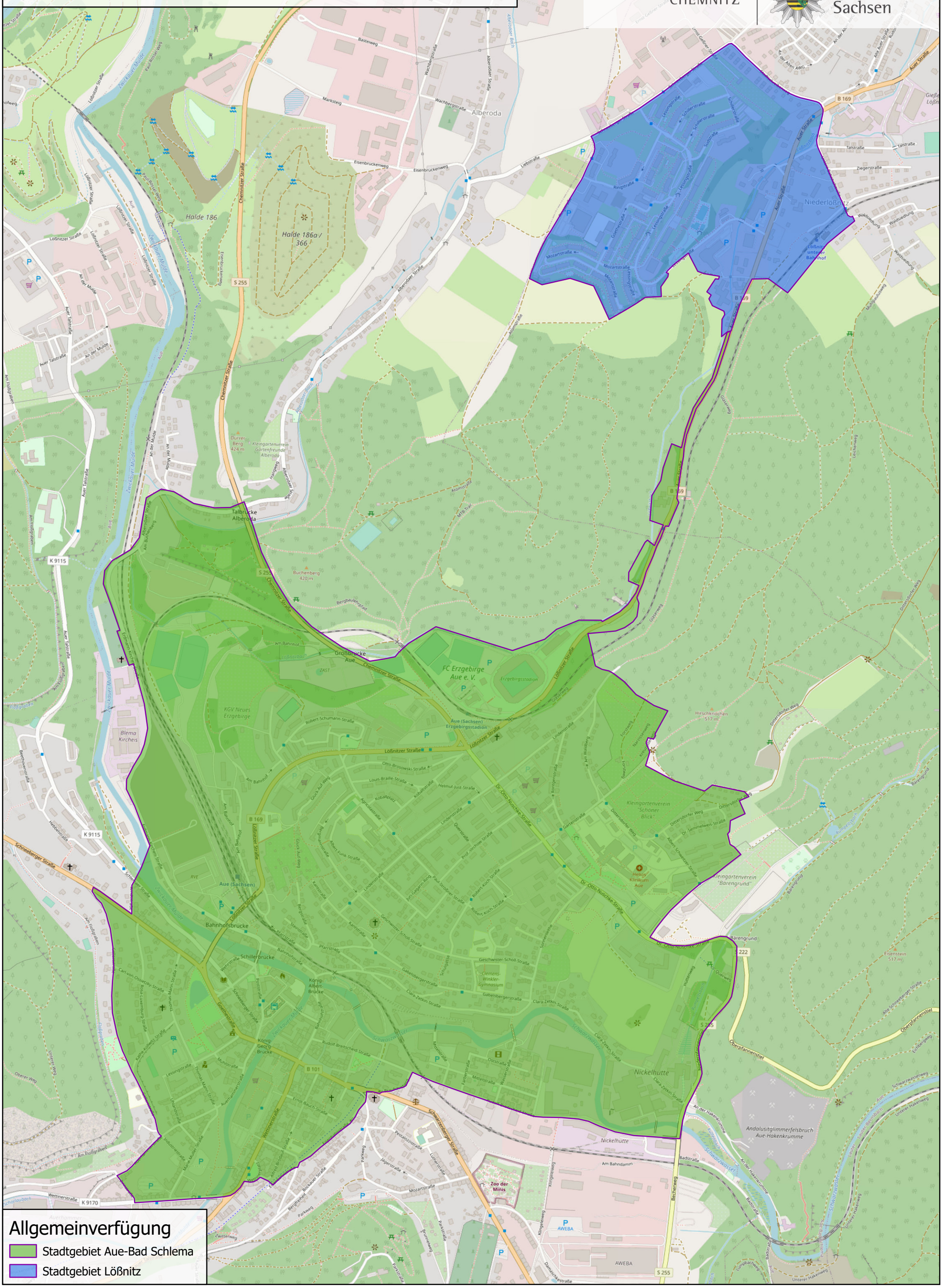

Kartengrundlage: Staatsbetrieb Geobasisinformation und Vermessung Sachsen (GeoSN)
Bearbeitung: PD Chemnitz, Referat 2, GIS-Administrator, E-Mail: r22-admin.pd-c@polizei.sachsen.de

Stand: 12.02.2026

0 100 200 400 600 800 1.000 Meter